

FOTOS



SERVICIOS EXISTENTES

ELECTRICIDAD: Existe tendido de Corriente próximo al terreno de la escuela; se deberá prever prolongación de tendido existente según Factibilidad.

CLOACAS: NO existe servicio de Red Cloacal.
Se proyectara mediante la instalación de camaras Sépticas y Pozos absorventes.
Se preveerá futura conexión a Red Cloacal.

AGUA: Existe Red de Provision de Agua.

GAS: Existe Red de Provisión de Gas.

FOTOS SATELITALES

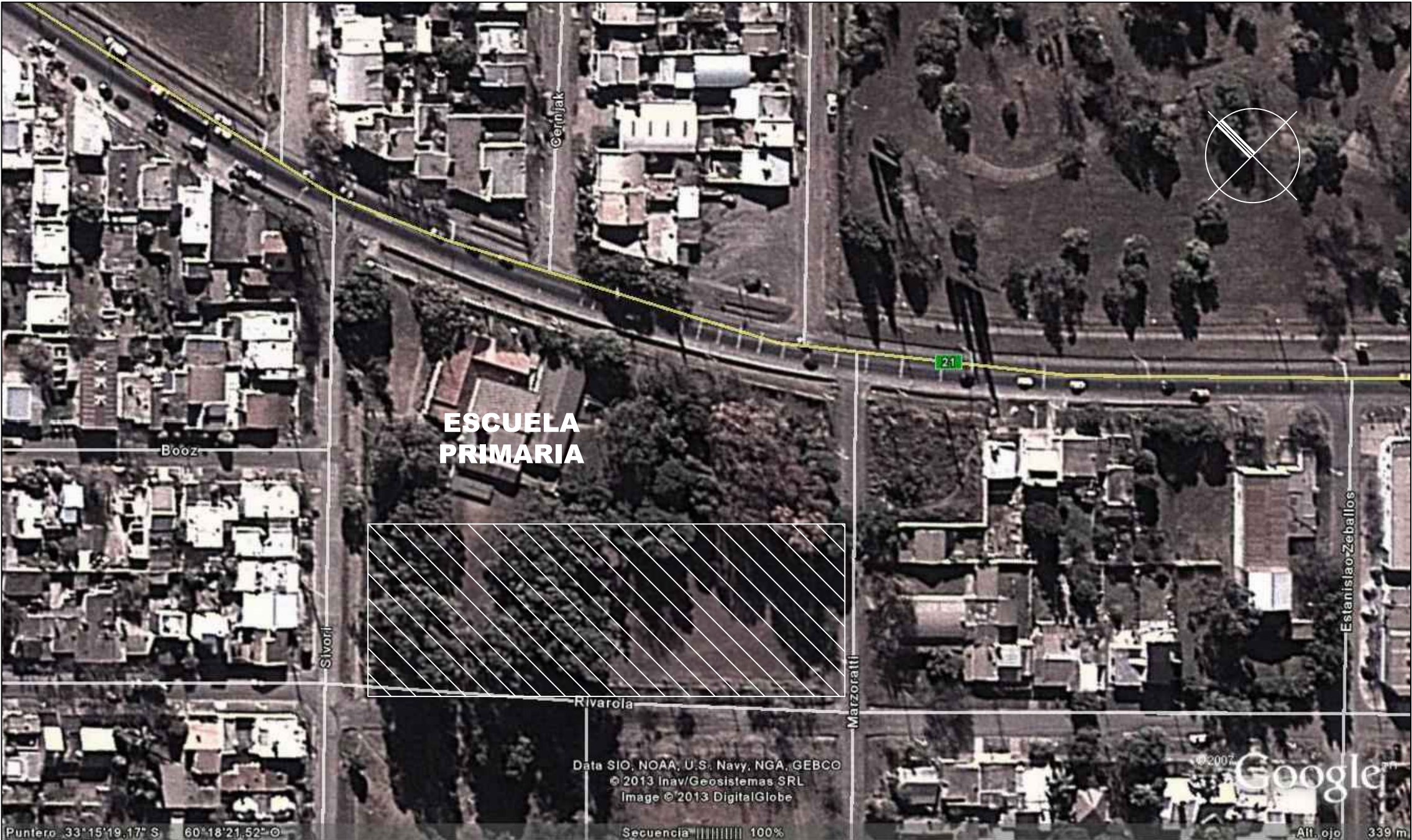

ARGENTINA
UN PAIS CON BUENA GENTE

PLAN DE OBRAS
Plan Nacional de Educación
Obligatoria y Formación
Docente

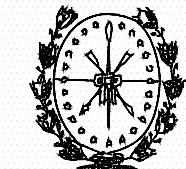

Provincia de Santa Fe
Ministerio de Educación



OBRA **JN N° 151**

CUE : -
CUI : -

LOCALIZACION Calle Rivarola entre calle Marzoratti
y calle Sivorri
Villa Constitución - Constitución - Santa Fe

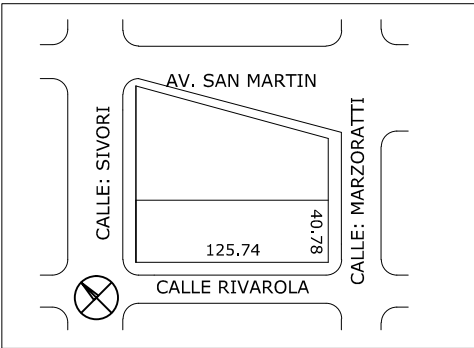

Latitud: 33°15'20.48"S
Longitud: 60°18'22.82"O

NOMBRE **ARQUITECTURA
Implantación**

PLANO N°
A0

PROYECTISTAS
Unidad Coordinadora Provincial

RESPONSABLE
Arq. Jorge E. Michelini

ARCHIVO
JI n°151_A0.dwg

ESCALA
1:1000

FECHA
07-06-2017

FIRMA

MODIFICACIONES
FECHA OBSERVACIONES

FECHA OBSERVACIONES

FECHA OBSERVACIONES